О ЖУРНАЛЕ
«СОВРЕМЕННЫЕ ПРОБЛЕМЫ ДИСТАНЦИОННОГО ЗОНДИРОВАНИЯ ЗЕМЛИ ИЗ КОСМОСА»

Бочарова Татьяна Юрьевна
Институт космических исследований РАН

ISSN 2070-7401 (Print), ISSN 2411-0280 (Online)

Институт космических исследований Российской академии наук

ИКИ

СОВРЕМЕННЫЕ ПРОБЛЕМЫ ДИСТАНЦИОННОГО ЗОНДИРОВАНИЯ ЗЕМЛИ ИЗ КОСМОСА

физические основы, методы и технологии мониторинга окружающей среды, потенциально опасных явлений и объектов

Crossref Scopus WEB OF SCIENCE НАУЧНАЯ БИБЛИОТЕКА LIBRARY.RU

Журнал

О журнале
Новости
Редколлегия
Информация для авторов и рецензентов
Публикационная этика
Дискуссия
Контакты
ЛИЧНЫЙ КАБИНЕТ: отправка и рецензирование статей

Архив

Том 23, 2026
Номер 1
Номер 2

архив

Поиск

Найти:

Подписка/отписка на рассылку новостей

Ваш e-mail:

подписаться отписаться

О журнале

Журнал "**Современные проблемы дистанционного зондирования Земли из космоса**" публикует оригинальные научные статьи по актуальным вопросам развития методов и систем дистанционного зондирования Земли и использования технологий спутникового мониторинга для решения фундаментальных и прикладных задач. Журнал также уделяет внимание обсуждению теоретических и экспериментальных результатов, полученных в ходе исследований наземных экосистем, растительного и почвенного покрова, изучению процессов в океане и атмосфере и их взаимодействия, исследованиям в области геологии и геофизики на основе данных спутникового зондирования.

Авторами журнала и членами его редколлегии являются ведущие ученые России и СНГ.

Журнал представляет интерес для специалистов в области исследований Земли из космоса, создания систем мониторинга, изучения и моделирования природных и антропогенных объектов.

Рубрики ГРНТИ, соответствующие профилю журнала.

Все номера журнала размещены в открытом доступе на этом сайте.

Издание зарегистрировано в Федеральной службе по надзору в сфере связи, информационных технологий и массовых коммуникаций в качестве средства массовой информации (свидетельства ПИ № ФС 77 - 61536 и ЭЛ № ФС 77 - 61537 от 24.04.2015).

В объединенном каталоге «Пресса России» подписной индекс журнала - 12005.

Журнал индексируется в системах Scopus (CiteScore 1.7), Russian Science Citation Index (RSCI), РИНЦ, включен в первый уровень "Белого списка" научных журналов и в перечень ВАК.

Научные специальности ВАК, соответствующие профилю журнала.

НОВОСТИ

12 мая 2026 г.

Вышел второй номер журнала в 2026 г.

17 марта 2026 г.

Вышел первый номер журнала в 2026 г.

архив новостей

ISSN 2070-7401 (Print),
ISSN 2411-0280 (Online)

- 1-й номер вышел в 2004 г.
- 2005-2009: 2 номера в год
- 2010-2014: 4 номера в год
- с 2015 индексация в Scopus
- с 2015 по наст. время выходит 6(7) номеров в год
- 2017 – 50-й номер
- с 2022 переводы в Cosmic Research
- 2025 – 100-й номер
- Май 2025: готовится 105-й номер

Сайт журнала
http://jr.rse.cosmos.ru/
Издатель: ИКИ РАН

Журнал в Scopus

- Индексация с 2015 г.
- С 2016 г. Q3 в категориях:
  - Computers in Earth Sciences
  - Computer Networks and Communications
  - Computer Science Applications
- Преимущества и затраты

Sovremennye Problemy Distantsionnogo Zondirovaniya Zemli iz Kosmosa

Годы охвата Scopus: от 2015 до 2026

Издатель: Space Research Institute of the Russian Academy of Sciences

ISSN: 2070-7401 E-ISSN: 2411-0280

Отрасль знаний: Computer Science: Computer Networks and Communications | Earth and Planetary Sciences: Computers in Earth Sciences | Computer Science: Computer Science Applications

Тип источника: Журнал

CiteScore 2025
1.7

SJR 2025
0.278

SNIP 2025
0.739

Экспортировать содержимое для категории

Рейтинг CiteScore 2024

В категории: Computers in Earth Sciences

☆	#49 / 76	Sovremennye Problemy Distantsionnogo Zondirovaniya Zemli iz Kosmosa	1.7	36-й процентиль

Рейтинг	Название источника	CiteScore 2024	Процентиль
#1	Remote Sensing of Environment	22.6	99-й процентиль
#2	ISPRS Journal of Photogrammetry and Remote Sensing	19.6	98-й процентиль
#3	International Journal of Applied Earth Observation and Geoinformation	13.5	96-й процентиль
#4	Earth Systems and Environment	11.7	95-й процентиль
#5	Remote Sensing in Ecology and Conservation	10.0	94-й процентиль
#6	Geo-Spatial Information Science	9.9	92-й процентиль
#7	Journal of Geovisualization and Spatial Analysis	9.4	91-й процентиль
#8	Computers and Geosciences	9.3	90-й процентиль
#44	Korean Journal of Remote Sensing	2.0	42-й процентиль
#45	Acta Hydrologica Slovaca	1.9	41-й процентиль
#46	Journal of Operational Meteorology	1.9	40-й процентиль
#47	Journal of Geodetic Science	1.8	38-й процентиль
#48	GI_Forum	1.7	37-й процентиль
☆ #49	Sovremennye Problemy Distantsionnogo Zondirovaniya Zemli iz Kosmosa	1.7	36-й процентиль
#50	Indonesian Journal of Geography	1.6	34-й процентиль
#51	Geoplanning	1.5	33-й процентиль
#52	Revista Cartografica	1.4	32-й процентиль
#53	International Journal of Cartography	1.3	30-й процентиль
#54	Studia Geotechnica et Mechanica	1.2	29-й процентиль
#55	International Association of Geodesy Symposia	1.1	28-й процентиль

Тренд CiteScore

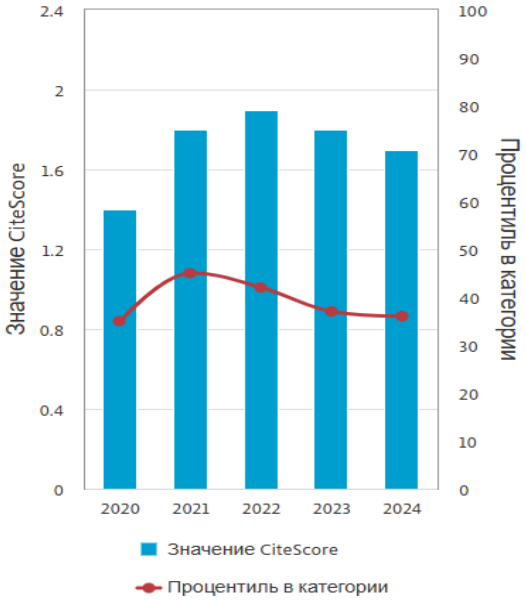

Распределение статей (РИНЦ)

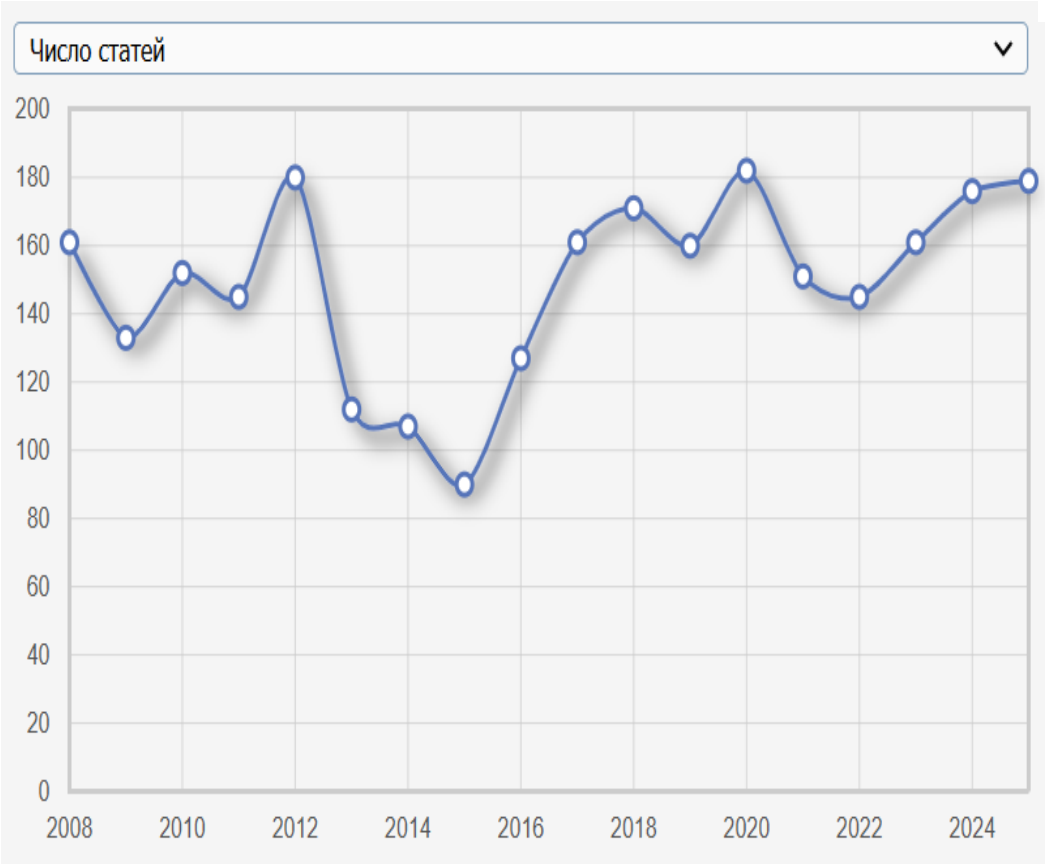

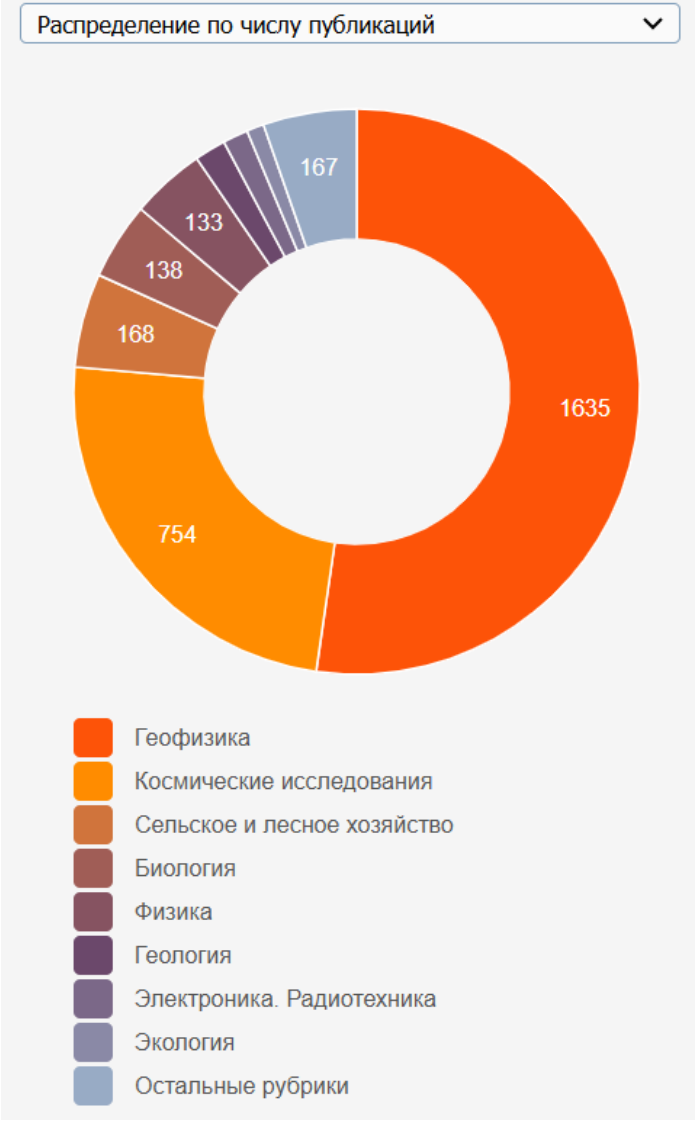

Цитирование в РИНЦ

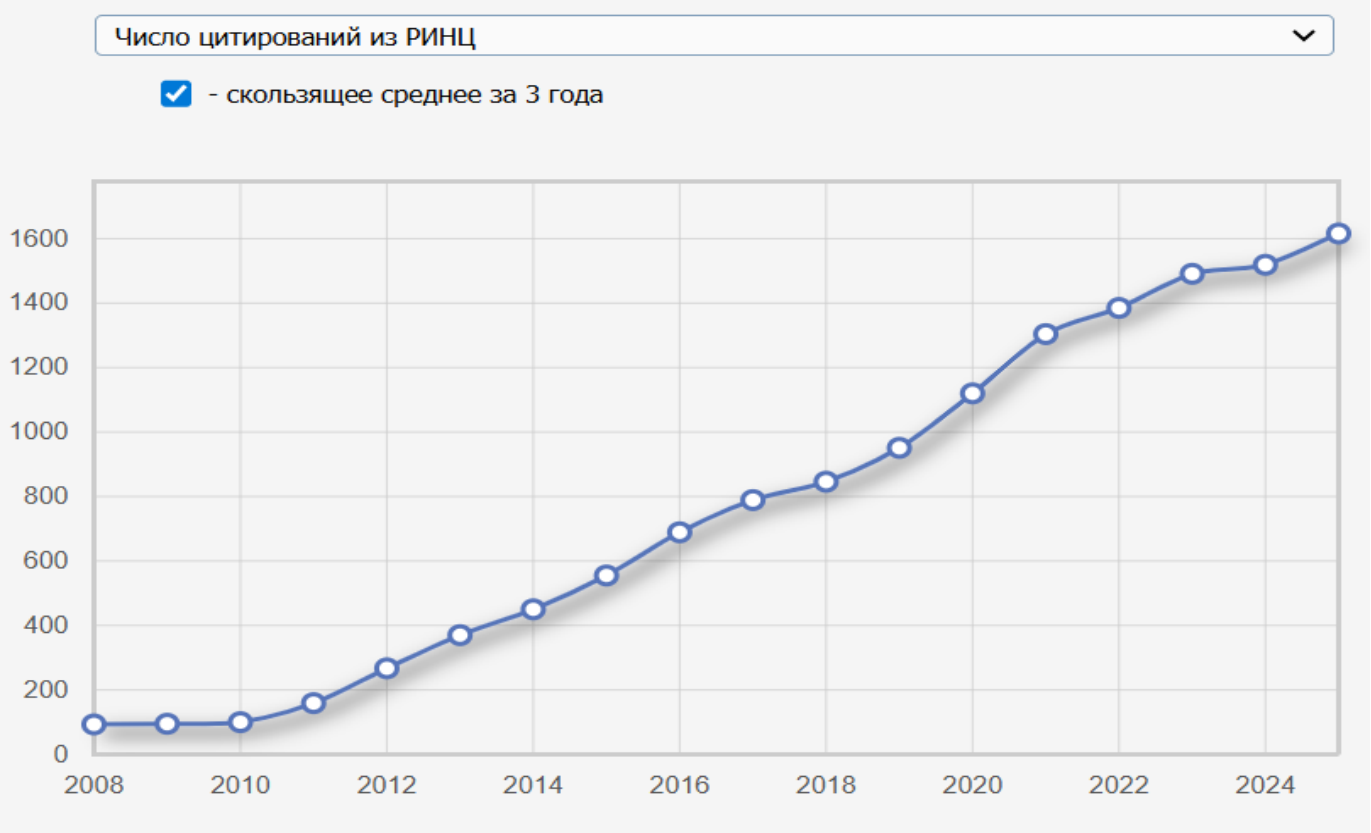

Место в РИНЦ по направлениям

Космические исследования

№	Название журнала	
1.	Cosmic Research WOS, Scopus, BAK, Science Index (3%)	10,805
2.	Современные проблемы дистанционного зондирования Земли из космоса WOS (част.), Scopus, RSCI, BAK, Science Index (3%)	10,688
3.	Космические исследования WOS (част.), Scopus (част.), RSCI, BAK, Science Index (4%)	10,194
4.	Солнечно-земная физика WOS (перев.), Scopus (перев.), RSCI, BAK, Science Index (4%)	9,991
5.	Исследование Земли из космоса Scopus, RSCI, BAK, Science Index (7%)	8,591
6.	Космическая техника и технологии RSCI, BAK, Science Index (14%)	7,119
7.	Космонавтика и ракетостроение RSCI, BAK, Science Index (15%)	6,984
8.	Земля и Вселенная Science Index (28%)	5,332
21.	I-methods BAK, Science Index (72%)	2,863

Геофизика

№	Название журнала	
1.	Геология и геофизика WOS (перев.), Scopus (перев.), RSCI, BAK, Science Index (1%)	13,240
2.	Известия Российской академии наук. Физика атмосферы и океана WOS (част.), Scopus (част.), RSCI, BAK, Science Index (1%)	12,247
3.	Izvestiya, Physics of the Solid Earth WOS, Scopus, BAK, Science Index (1%)	12,101
4.	Физика Земли WOS (перев.), Scopus (перев.), RSCI, BAK, Science Index (2%)	11,955
5.	Izvestiya, Atmospheric and Oceanic Physics WOS, Scopus, BAK, Science Index (2%)	11,641
6.	Вулканология и сейсмология WOS (перев.), Scopus (перев.), RSCI, BAK, Science Index (2%)	11,530
7.	Oceanology WOS, Scopus, BAK, Science Index (2%)	11,486
8.	Океанология WOS (перев.), Scopus (перев.), RSCI, BAK, Science Index (2%)	11,428
9.	Водные ресурсы WOS (част.), Scopus (част.), RSCI, BAK, Science Index (2%)	11,315
10.	Георесурсы WOS, Scopus, RSCI, BAK, Science Index (3%)	10,892
11.	Geomagnetism and Aeronomy WOS, Scopus, BAK, Science Index (3%)	10,732
12.	Современные проблемы дистанционного зондирования Земли из космоса WOS (част.), Scopus, RSCI, BAK, Science Index (3%)	10,688
13.	Геомагнетизм и аэрономия WOS (перев.), Scopus (перев.), RSCI, BAK, Science Index (3%)	10,471
14.	Тихоокеанская геология RSCI, BAK, Science Index (4%)	10,276
15.	Морской гидрофизический журнал WOS (перев.), Scopus (перев.), RSCI, BAK, Science Index (4%)	10,275
16.	Солнечно-земная физика WOS (перев.), Scopus (перев.), RSCI, BAK, Science Index (4%)	9,991
70.	Навигация и гидрография BAK, Science Index (77%)	2,657

Показатели цитирования 2025 г. (РИНЦ)

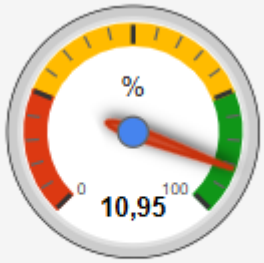

Показатель журнала в рейтинге SCIENCE INDEX

Референтная группа журналов:

Российские журналы, входящие в ядро РИНЦ (RSCI, Scopus или WOS CC) (1502)

Пятилетний импакт-фактор по ядру РИНЦ:	1,04
Двухлетний импакт-фактор по ядру РИНЦ:	1,32
Пятилетний импакт-фактор РИНЦ:	1,25
Средний индекс Хирша авторов:	12,21
Десятилетний индекс Хирша:	34
Общее число цитирований журнала в текущем году:	1631

0 20 40 60 80 100

Перечень ВАК (К1)

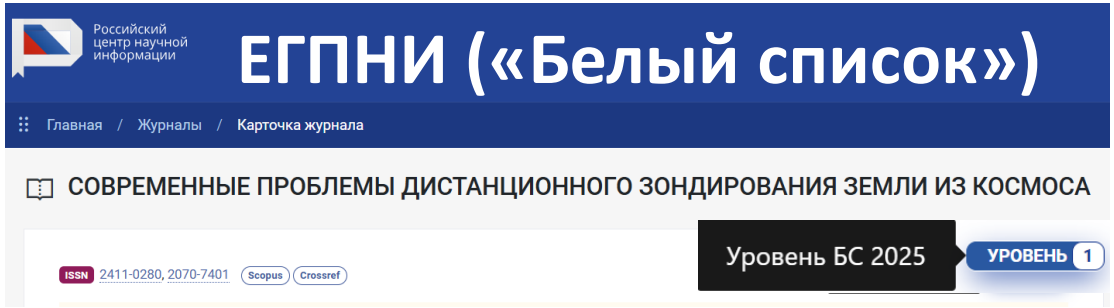

Специальности ВАК по профилю журнала:

1.3.1. Физика космоса, астрономия
1.3.2. Приборы и методы экспериментальной физики
1.5.15. Экология
1.6.9. Геофизика
1.6.12. Физическая география и биогеография, география почв и геохимия ландшафтов
1.6.15. Землеустройство, кадастр и мониторинг земель
1.6.16. Гидрология суши, водные ресурсы, гидрохимия
1.6.17. Океанология
1.6.18. Науки об атмосфере и климате
1.6.19. Аэрокосмические исследования Земли, фотограмметрия
1.6.20. Геоинформатика, картография
1.6.21. Геоэкология
2.3.1. Системный анализ, управление и обработка информации, статистика
2.3.5. Математическое и программное обеспечение вычислительных систем, комплексов и компьютерных сетей
2.3.8. Информатика и информационные процессы
4.1.5. Мелиорация, водное хозяйство и агрофизика
4.1.6. Лесоведение, лесоводство, лесные культуры, агролесомелиорация, озеленение, лесная пирология и таксация
1.2.1. Искусственный интеллект и машинное обучение
1.2.2. Математическое моделирование, численные методы и комплексы программ
2.2.4. Приборы и методы измерения (по видам измерений)
2.2.5. Приборы навигации
2.2.6. Оптические и оптико-электронные приборы и комплексы

Архив

Том 23, 2026
Номер 1
Номер 2

архив

Поиск

Найти:

Подписка/отписка на рассылку новостей

Ваш e-mail:

подписаться отписаться

Информация для авторов и рецензентов

Редакция принимает к рассмотрению рукописи статей, обзоров и кратких сообщений по тематике журнала.

Краткие сообщения могут быть посвящены научным конференциям и важным докладам, представленным на них, в том числе докладам, победившим в различных конкурсах. Сообщение о конференции или докладе должно сопровождаться рекомендацией программного комитета конференции. Кроме того, такие сообщений могут коротко описывать интересные, необычные и уникальные явления, наблюдавшиеся средствами ДЗЗ. Также краткие сообщения могут извещать о появлении различных новых общедоступных наборов информации, получаемых на основе данных ДЗЗ, и технологиях их формирования.

Отправить рукопись в журнал или оставить рецензию можно в Личном кабинете.

Принимаются только рукописи, оформленные согласно Правилам оформления статей.

Рецензирование является обязательным для всех рукописей и осуществляется одним из членов редколлегии или независимым экспертом по рекомендации члена редколлегии. Как правило, рецензент у рукописи один, в спорных случаях рецензентов может быть больше.

Для составления отзыва рецензенту предоставляется не более двух недель. Краткие сообщения проходят ускоренное рецензирование членами редакционной коллегии журнала.

Если в рецензии на рукопись имеется указание на необходимость ее исправления, то она возвращается автору на доработку. Для доработки рукописи автору предоставляется не более двух недель. Если в течение этого срока от него не поступит отклика, рукопись будет считаться отозванной автором. Рукопись, доработанная автором, повторно направляется на рецензирование.

В случае несогласия с мнением рецензента автор имеет право предоставить аргументированный ответ в редакцию журнала. Рукопись может быть направлена на повторное рецензирование, либо на согласование в редколлегию.

Если рецензент не рекомендует рукопись к публикации, рецензия и рукопись рассматриваются редколлегией журнала. В особых случаях редколлегия оставляет за собой право все же допустить материал к публикации или же направить его другому рецензенту по апелляции одного из членов редколлегии.

В случае положительного отзыва рецензента рукопись также рассматривается редколлегией журнала.

Редакция сообщает автору результаты рецензирования и решение редколлегии в его Личном кабинете и по электронной почте.

Рукопись, успешно прошедшая рецензирование и одобренная редколлегией к публикации, может быть опубликована только после подписания авторами (первым автором) лицензионного договора. Российским авторам также необходимо предоставить акт экспертизы о возможности опубликования статьи в открытой печати.

Подготовленная к публикации статья в виде файла pdf направляется на согласование авторам. Авторы предлагают необходимую правку с помощью инструмента комментирования Adobe Acrobat согласно инструкции по внесению правок в верстку.

Рукописи публикуются по мере принятия к печати и в соответствии с выбранной тематикой конкретного номера.

Плата за публикацию не взимается, гонорар не выплачивается.

По всем вопросам, пожалуйста, обращайтесь в редакцию по адресу editors@jr.rse.cosmos.ru.

Спасибо за внимание!

По всем вопросам, пожалуйста, обращайтесь в редакцию по адресу editors@jr.rse.cosmos.ru.